Logiciel Acronis True Image Home 2010, PC Backup & Recovery
Dossier
PostÃ© par : JerryG
PubliÃ©e le : 1/3/2010 0:00:00

Nous consommons de plus en plus d'informations et nos disques durs renferment des donnÃ©es aussi prÃ©cieuses que la prunelle de nos yeux, mais il faut constater que c'est devant une catastrophe que l'on songe Ã prendre des mesures de sauvegarde, oui mais "comment, oÃ¹ et aprÃ¨s" ? **Acronis a la solution, c'est Acronis True Image Home 2010**.

Une panne de courant, un logiciel dÃ©fectueux, un acte de cybercriminel et voici parti en fumÃ©e le travail de toute une journÃ©e, sans compter la perte de ses photos de vacances et autres data qui nous tiennent Ã coeur, aussi afin de nous accompagner dans la sauvegarde, Acronis a donnÃ© naissance Ã un logiciel de sauvegarde si simple d'emploi que c'est un jeu d'enfant de mettre Ã l'abri ses data les plus pertinentes, quelques clics de souris suffisent pour mettre Ã l'abri ses trÃ©sors.

Petit rappel pour les sceptiques de la sauvegarde :

Si vous conservez tous vos documents importants, notamment vos donnÃ©es juridiques, financiÃ¨res, vos photos ainsi que vos sauvegardes sur votre ordinateur, câest un peu comme si vous conserviez tout votre argent dans votre portefeuille.

Vous croisez les doigts pour que tout aille bien, mais imaginez la catastrophe si vous perdiez votre portefeuille ou qu'un individu malveillant vous le dÃ©robait !

Les pannes matÃ©rielles, la perte ou le vol dâ□□un ordinateur, voir le phishing, Ã§a nâ□□arrive pas quâ□□aux autres !

Câ□□est pour cela quâ□□Acronis propose un logiciel de sauvegarde qui fait bien plus encore que la simple externalisation de ses donnÃ©es, c'est **Acronis True Image Home 2010.**

Pour faire simple,Â Acronis True Image Home 2010, va vous permettre de sauvegarder vos donnÃ©es importantes Ã un emplacement distant et sÃ©curisÃ©, voire sur un support externalisÃ©, avec une simplicitÃ© dÃ©concertante, qu'une fois essayÃ©, il vous sera impossible d'y renoncer.

Acronis True Image Home 2010 devient donc un compagnon indispensable Ã tous utilisateurs qui souhaitent prendre soin de ses donnÃ©es et qui dans le cas extrÃªme, sauront les retrouver et surtout les rÃ©cupÃ©rer, car externaliser c'est bien, mais rÃ©cupÃ©rer c'est mieux..

Au travers de diffÃ©rents articles d'information, nous vous en avons parlÃ© d' Acronis True Image Home 2010, un logiciel de sauvegarde, pas comme les autres, aujourd'hui, nous vous en parlons plus en dÃ©tail, au travers d'une utilisation personnalisÃ©e.

MÃªme si sur Le Journal de la Next-Gen, nous sauvegardons nos donnÃ©es informatiques sur notre serveur, pour nos postes nomades, il en est tout autre, la solution d'Acronis nous a paru la mieux adaptÃ©e Ã nos besoins et ce dans une simplicitÃ© qui en Ã©tonneront plus d'un.

Nous nous attacherons uniquement sur les points les plus importants de cette suite de protection

A quoi sa sert **Acronis True Image Home 2010**

Ce logiciel fournit aux particuliers (vous et moi) une solution de sauvegarde et de restauration de systÃ¨mes, dâ□□applications, de paramÃ¨tres et de fichiers personnels Ã la fois simple, fiable et rapide. GrÃ¢ce Ã une interface graphique intuitive, les utilisateurs peuvent facilement spÃ©cifier lâ□□emplacement, local ou en ligne, et la frÃ©quence de sauvegarde dâ□□un ordinateur.

En outre, **Acronis Nonstop Backup** offre une protection en continu du systÃ¨me et des donnÃ©es, afin de prÃ©venir toute perte de donnÃ©es. La grande variÃ©tÃ© des fonctionnalitÃ©s de sauvegarde, notamment lâ□□image disque, la sauvegarde de fichiers, la sauvegarde locale ou en ligne et la protection des donnÃ©es en continu assure une protection optimale des systÃ¨mes et des donnÃ©es.

Cette offre logicielle unique propose un ensemble complet de fonctionnalitÃ©s avancÃ©es au sein dâ□□une solution Ã©conomique et facile Ã utiliser.

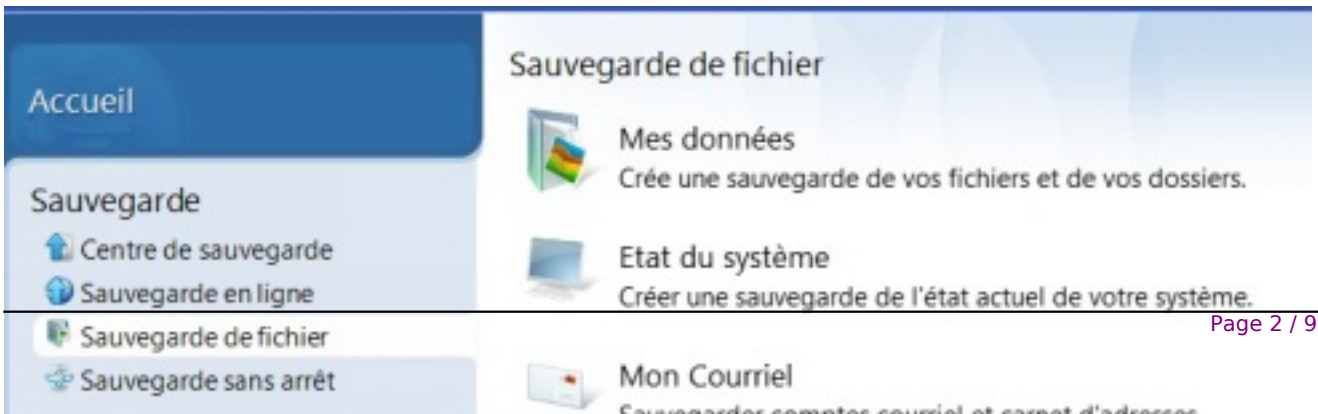

FonctionnalitÃ©s du logiciel :

*Support de MicrosoftÂ® Windows 7**

Le dernier nÃ© de Microsoft se nomme Windows 7, un systÃ¨me d'exploitation de la Next-Gen 2.0 qui connaÃ®t un vÃ©ritable engouement et bien, Acronis True Image Home 2010, offre des fonctionnalitÃ©s supplÃ©mentaires aux fonctionnalitÃ©s de sauvegarde intÃ©grÃ©es de Microsoft Windows 7.

Vous Ãªtes encore sous Windows XP, voire sous Windows Vista, alors Acronis True Image Home 2010 est fait pour vous,

â¢ Avant de migrer vers Windows 7, protÃ©gez votre ordinateur avec une image disque complÃ¨te au cas oÃ¹ vous auriez besoin de restaurer votre ordinateur Ã son Ã©tat prÃ©cÃ©dent. Montez lâimage disque .tib dâAcronis, puis rÃ©cupÃ©rez vos donnÃ©es dans un dossier, dans le nouveau systÃ¨me dâexploitation.

â¢ Enregistrez vos images de sauvegarde (.tib) au format .vhd (disque dur virtuel). ExÃ©cutez votre systÃ¨me existant en tant que machine virtuelle, ou dÃ©marrez avec Windows 7 Ultimate.

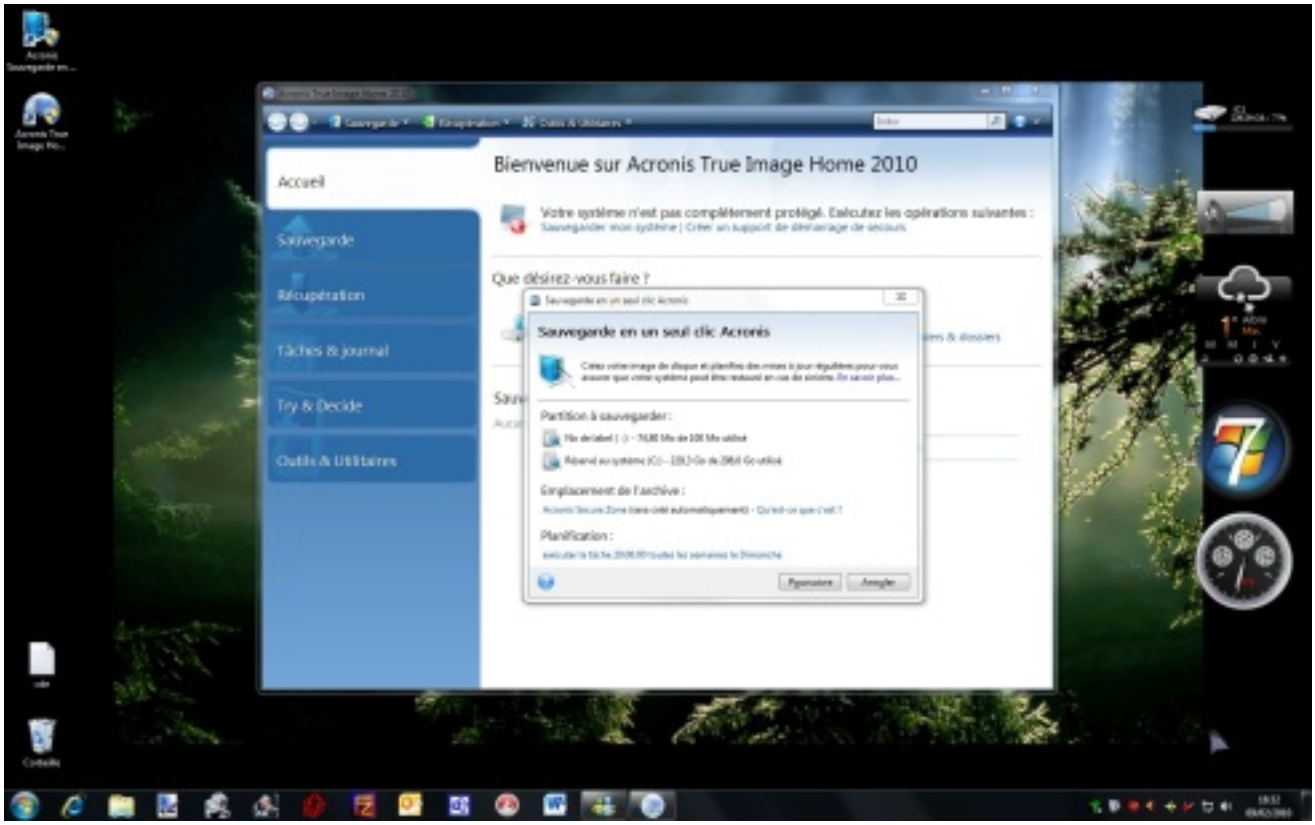

Une solution de sauvegarde et de restauration complÃ¨te et facile Ã utiliser

â¢ Une solution conviviale avec une interface graphique intuitive, des assistants et un planificateur intelligent.

â¢ CrÃ©ez lâimage complÃ¨te dâun ordinateur, y compris son systÃ¨me dâexploitation, ses applications et ses paramÃ¨tres.

â¢ Restauration Ã froid (Bare-metal restore) : restaurez lâintÃ©gralitÃ© du contenu dâun disque dur en quelques minutes et non en plusieurs heures ni en plusieurs jours, sans avoir Ã rÃ©installer votre systÃ¨me et ses applications.

â¢ Conservation des donnÃ©es lors de la restauration : lors du processus de restauration les nouvelles donnÃ©es du disque dur ne sont pas Ã©crasÃ©es.

â¢ Une solution abordable qui constitue un produit complet de reprise dâactivitÃ© aprÃ¨s sinistre.

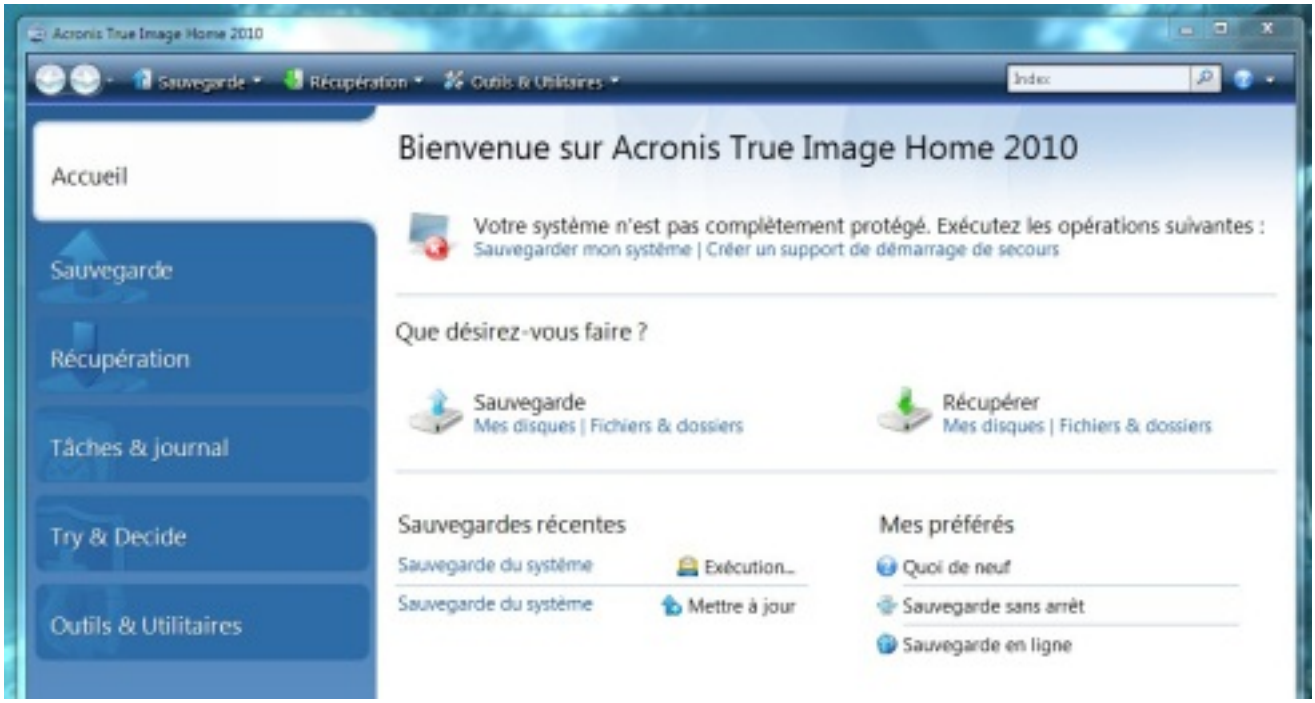

CaractÃ©ristiques et fonctionnalitÃ©s avancÃ©es

â¢ AcronisÂ® Nonstop Backupâ¢ fournit une protection de donnÃ©es en continu, ce qui vous permet de restaurer un ordinateur Ã lâÃ©tat prÃ©cÃ©dent de votre choix.

â¢ AcronisÂ® Online Backupâ¢ - Les services de sauvegarde en ligne Acronis (en option) fournissent une protection supplÃ©mentaire hors site du systÃ¨me et des donnÃ©es.

â¢ Try&Decideâ¢ : crÃ©ez un environnement confinÃ© qui vous permettra de tester de nouveaux logiciels et de naviguer sur Internet. Lorsque vous avez terminÃ©, vous pouvez choisir de

conserver ou supprimer les modifications effectuÃ©es sur le systÃ¨me. Fonctionne aprÃ¨s redÃ©marrage et inclut une protection par mot de passe pour le contrÃ´le parental.

â¢ Acronis Secure ZoneÂ® est une partition sÃ©curisÃ©e de votre disque dur, Ã partir de laquelle vous pouvez restaurer trÃ¨s rapidement une image disque.

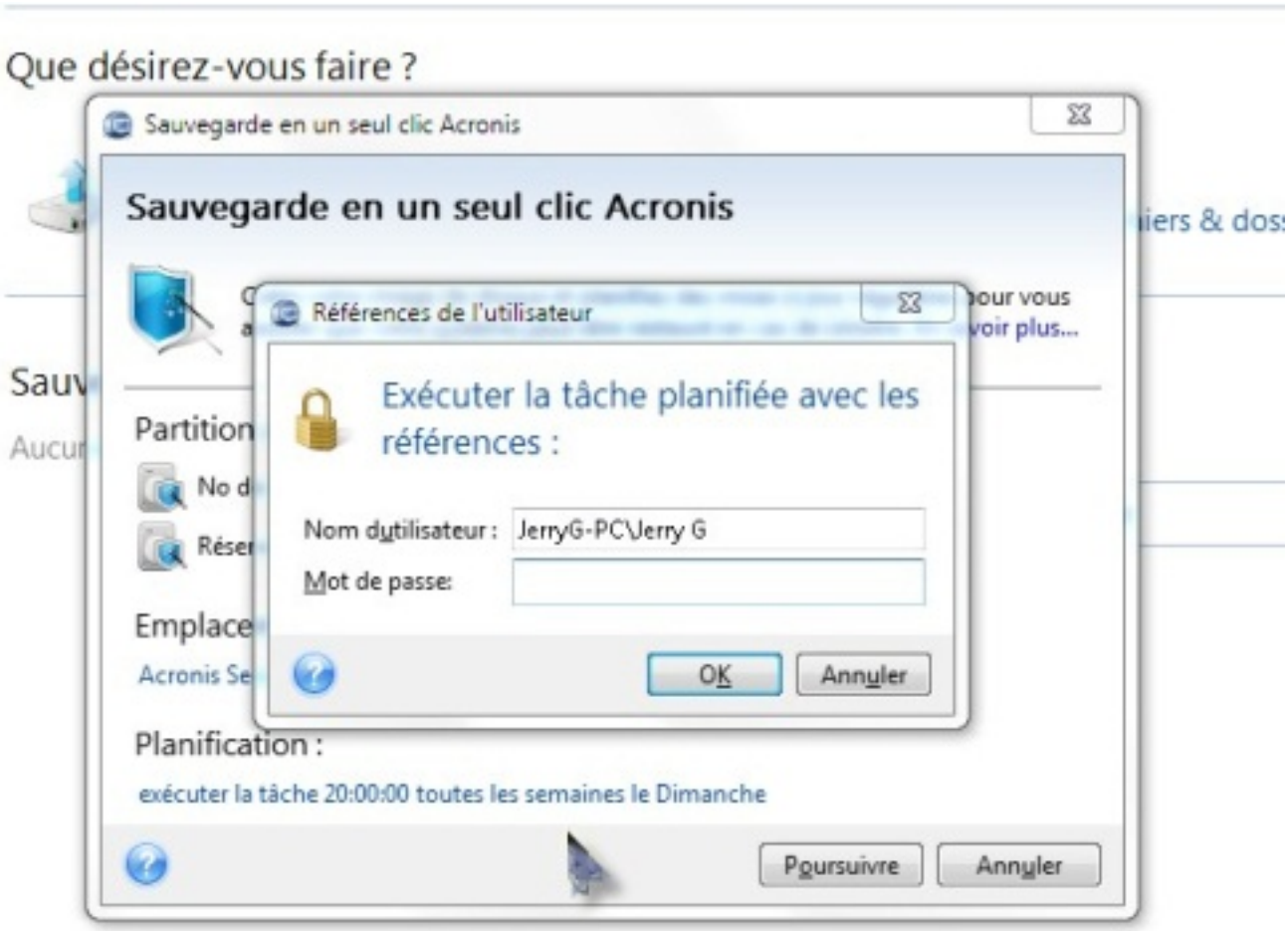

Ã©cran

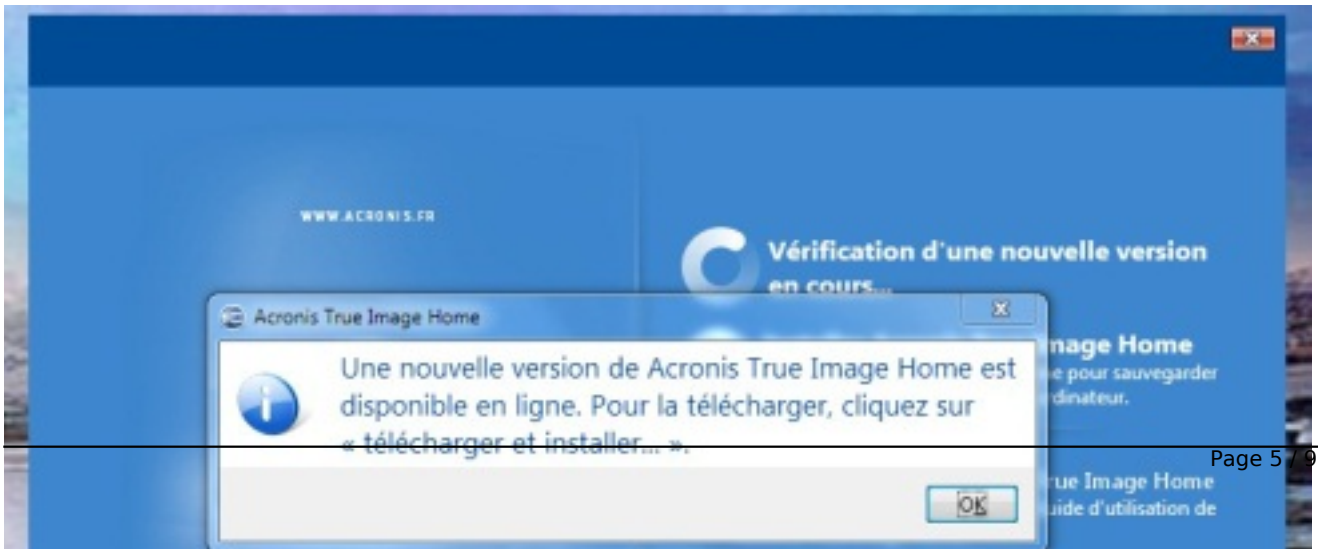

En dotant **Acronis True Image Home 2010** d'une option de sauvegarde de fichiers et de dossiers Ã un emplacement sÃ©curisÃ© sur Internet, Acronis assure la protection des utilisateurs via une application unique qui leur permet de gÃ©rer toutes les tÃ¢ches de sauvegarde et de restauration, de la crÃ©ation d'images complÃ¨tes de disques durs Ã la sauvegarde en ligne de fichiers et de dossiers spÃ©cifiques. C'est une mÃ©thode complÃ©mentaire, automatique, simple et sÃ»re qui permet aux utilisateurs de sauvegarder tous leurs fichiers importants. Les donnÃ©es sont en lieu sÃ»r, enregistrÃ©es Ã un emplacement distant. Elles sont ainsi conservÃ©es en toute sÃ©curitÃ© et l'utilisateur peut les rÃ©cupÃ©rer Ã tout moment.

Sauvegarde en ligne : simple, automatique et sÃ©curisÃ©e

Acronis Online Backup est une option trÃ¨s simple Ã utiliser, intÃ©grÃ©e Ã AcronisÂ® True Image Home 2010. Acronis Online Backup vous permet de sauvegarder vos fichiers importants Ã un emplacement distant sÃ©curisÃ©. Ainsi, en cas de problÃ¨me dâordinateur ou de pÃ©riphÃ©rique de stockage, vous Ãªtes sÃ»r de pouvoir retrouver vos fichiers importants. En cas de panne dâordinateur, vous pouvez rÃ©cupÃ©rer vos fichiers sur votre ordinateur, une fois celui-ci rÃ©parÃ©, ou sur un autre systÃ¨me sur lequel Acronis True Image Home 2010 est installÃ©.

Configurer Acronis Online Backup est un jeu dâenfant.

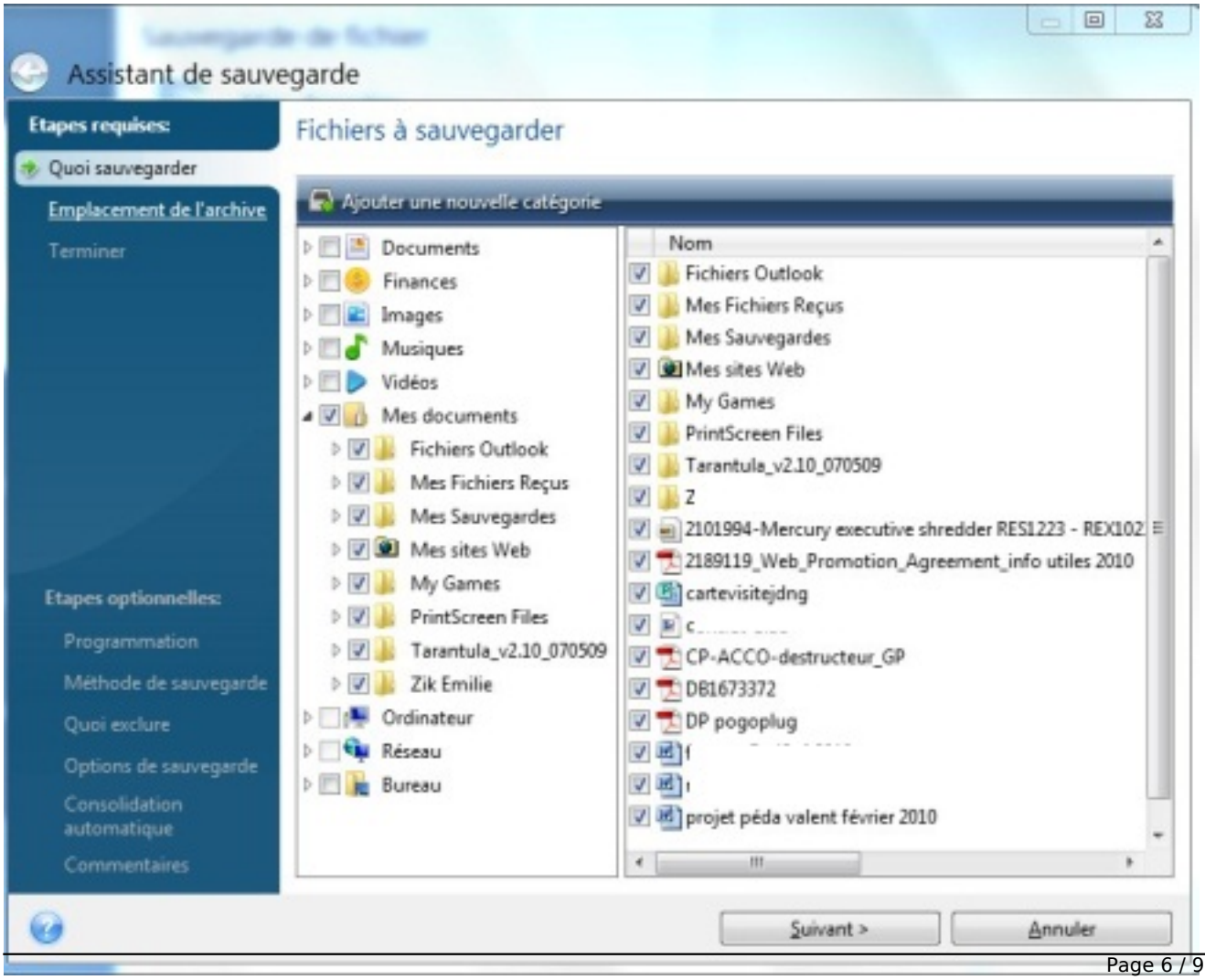

Dans lâ□□interface dâ□□Acronis True Image Home 2010, spÃ©cifiez les Ã©lÃ©ments que vous souhaitez sauvegarder sur votre compte en ligne. Une fois les Ã©lÃ©ments sÃ©lectionnÃ©s, les fichiers sont copiÃ©s automatiquement dans votre emplacement de stockage en ligne et conservÃ©s en sÃ©curitÃ© dans lâ□□attente dâ□□un Ã©ventuel sinistre.

La rÃ©cupÃ©ration des fichiers est tout aussi simple. Connectez-vous Ã votre compte Acronis

Online Backup Ã partir dâ□□un ordinateur sur lequel est installÃ© Acronis True Image Home 2010. Il ne vous reste plus quâ□□Ã rÃ©cupÃ©rer vos fichiers.

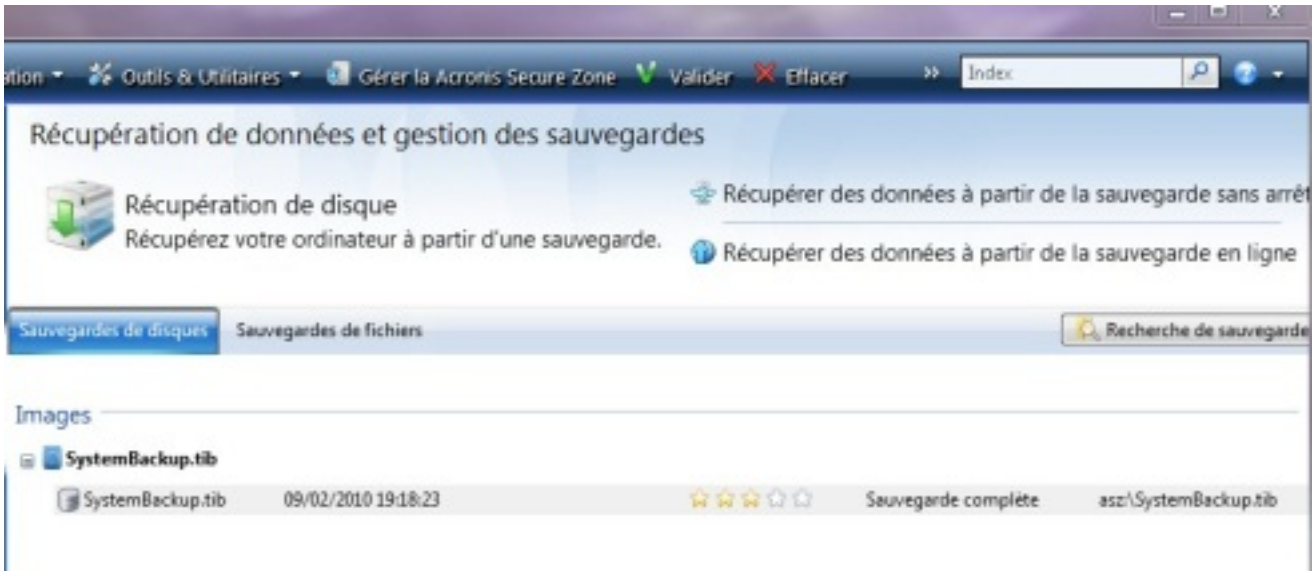

ProtÃ©gez jusquâ□□Ã 5 ordinateurs domestiques avec un seul compte

Vous pouvez protÃ©ger les documents, les photos et les fichiers musicaux de cinq ordinateurs domestiques. Pour rÃ©cupÃ©rer vos fichiers en cas de panne de lâ□□un de vos ordinateurs, rien de plus simple, il vous suffit de vous connecter Ã votre compte Ã partir dâ□□un autre ordinateur de la maison. Optez pour le programme Â« familial Â» et bÃ©nÃ©ficier dâ□□un espace de stockage de 25 Go pour vos ordinateurs. Si vous avez besoin dâ□□un espace plus important, vous pouvez acheter des blocs dâ□□espace de stockage supplÃ©mentaires dâ□□une capacitÃ© de 5 Go.

Ce systÃ¨me est-il sÃ©curisÃ© ?

Acronis utilise les normes de chiffrement les plus rÃ©centes pour protÃ©ger vos fichiers. Ã□ lâ□□abri dans des locaux sÃ©curisÃ©s et chiffrÃ©s par vos soins, vos fichiers sont protÃ©gÃ©s des cyber-voleurs. Vos donnÃ©es sont chiffrÃ©es avant dâ□□Ãªtre envoyÃ©es Ã nos serveurs sÃ©curisÃ©s. Pour une sÃ©curitÃ© renforcÃ©e, vos donnÃ©es restent chiffrÃ©es lorsquâ□□elles parviennent au centre de donnÃ©es.

Conclusion :

Â« *Les gens stockent de plus en plus de fichiers, de photos, de musique et d'informations personnelles importantes, notamment des donnÃ©es juridiques et financiÃ¨res, sur leurs ordinateurs de bureau ou portables, et ces donnÃ©es requiÃ¨rent une protection adÃ©quate* Â», nous confiait **Laurent Dedenis**, (Acronis Vice President Executive EMEA). Â« *Avec Acronis True Image Home 2010, les utilisateurs sont sÃ»rs que leurs ordinateurs sont protÃ©gÃ©s intÃ©gralement. Avec la technologie d'image disque, la sauvegarde de fichiers, la sauvegarde locale ou en ligne, et la protection des donnÃ©es en continu, Acronis True Image Home 2010 devient la rÃ©fÃ©rence en matiÃ¨re de produit de reprise d'activitÃ© aprÃ¨s sinistre pour les particuliers, le tout Ã©tant proposÃ© dans une solution Ã©conomique et facile Ã utiliser.* Â»

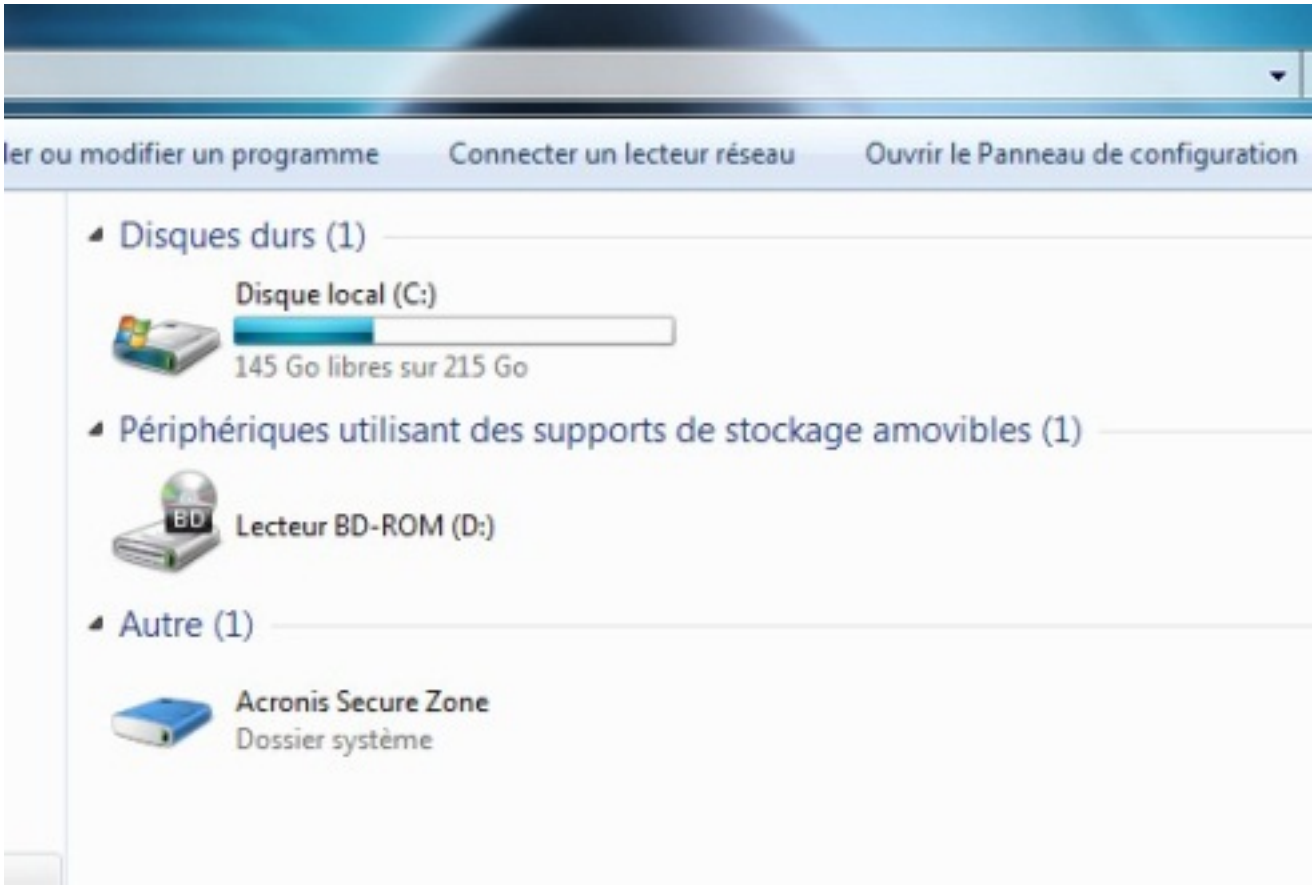

Prix et disponibilitÃ©

Acronis True Image Home 2010 peut Ãªtre tÃ©lÃ©chargÃ© Ã l'adresse suivante : www.acronis.fr. Il est Ã©galement disponible auprÃ¨s des plus grands dÃ©taillants. Prix de vente conseillÃ© : 49,95 â¬ L'option **Acronis Online Backup** est dans un premier temps disponible en Europe en version franÃ§aise, anglaise et allemande pour un prix public conseillÃ© Ã partir de 4,95 â¬ par mois pour 25 Go d'espace de stockage.

Ã propos d'Acronis

Acronis est un fournisseur mondial de logiciels de gestion du stockage qui permettent aux entreprises et aux particuliers de migrer, de gÃ©rer et de maintenir leurs actifs numÃ©riques. Acronis commercialise des solutions innovantes de reprise d'activitÃ© aprÃ¨s sinistre, de consolidation de serveurs et de virtualisation, grÃ¢ce auxquelles les utilisateurs peuvent maintenir la continuitÃ© de leur activitÃ© et rÃ©duire les interruptions en environnements informatiques.

Les produits logiciels Acronis sont vendus dans plus de 180 pays et disponibles en 15 langues.