Logiciel : TeamViewer, version 7 Beta
Logiciel
PostÃ© par : JPilo
PubliÃ©e le : 16/11/2011 14:00:00

TeamViewer, lâ□□un des fournisseurs de solutions de prise de contrÃ´le Ã distance et de prÃ©sentation en ligne les plus populaires au monde, annonce **la version 7 BÃªta de son logiciel**.

Celle-ci bÃ©nÃ©ficie de nouvelles fonctionnalitÃ©s majeures pour les rÃ©unions en ligne et la prise de contrÃ´le Ã distance, qui en font lâ□□une des meilleures solutions tout-en-un disponible Ã ce jour.

En plus dâ□□apporter une multitude dâ□□innovations au logiciel dâ□□accÃ¨s et de prise de contrÃ´le Ã distance dÃ©jÃ installÃ© sur des millions dâ□□ordinateurs dans le monde, la nouvelle version se prÃ©sente comme une solution simple et complÃ¨te pour organiser des rÃ©unions en ligne jusquâ□□Ã 25 participants.

TeamViewer 7 Beta permet le dÃ©marrage des rÃ©unions en un simple clic et la planification anticipÃ©e en les intÃ©grant par le biais dâ□□invitations Microsoft Outlook. Les nouvelles fonctionnalitÃ©s avancÃ©es de communication permettent aux participants de collaborer comme sâ□□ils Ã©taient assis dans la mÃªme piÃ¨ce, partageant le mÃªme Ã©cran. Les utilisateurs bÃ©nÃ©ficient dâ□□une interactivitÃ© totale avec les autres participants capables de voir, entendre, discuter, utiliser le tableau blanc et de partager facilement des fichiers Ã travers le nouvel espace dÃ©diÃ©.

Le prÃ©sentateur peut Ã©galement mettre en pause, arrÃªter et enregistrer des rÃ©unions qui peuvent Ãªtre ensuite converties en fichier AVI. Les participants peuvent, quant Ã eux, rejoindre les rÃ©unions depuis leur smartphone, tablette ou ordinateur et recevoir une alerte de rÃ©union via un email ou une invitation Microsoft Outlook qui fournit un lien direct vers celle-ci.

TeamViewer 7 Beta intÃ¨gre une sÃ©rie de nouveautÃ©s permettant dâ□□amÃ©liorer lâ□□accÃ¨s et la prise de contrÃ´le Ã distance, telles que :

â□¢ Interface simplifiÃ©e pour glisser et dÃ©poser des fichiers â□□ Des documents ou des dossiers complets peuvent Ãªtre glissÃ©s dâ□□une fenÃªtre de session Windows vers un ordinateur

local et inversement, vers et depuis nâ□□importe quel dossier. Câ□□est Ã©galement possible directement dans un email Outlook !

â□¢ CompatibilitÃ© multi-Ã©crans â□□ Il est dÃ©sormais possible dâ□□afficher des fenÃªtres de session sÃ©parÃ©es sur un mÃªme Ã©cran, permettant ainsi aux utilisateurs de voir deux ou plusieurs Ã©crans distants, sur deux ou plusieurs Ã©crans locaux.

â□¢ Sauvegarder les paramÃ¨tres de connexion â□□ Les paramÃ¨tres de rÃ©glages avancÃ©s peuvent Ãªtre sauvegardÃ©s pour chaque participant, ceci pour Ã©viter de les modifier systÃ©matiquement au dÃ©marrage dâ□□une session de contrÃ´le Ã distance. De cette faÃ§on, les utilisateurs peuvent commencer Ã travailler dÃ¨s lâ□□instant oÃ¹ ils sont connectÃ©s.

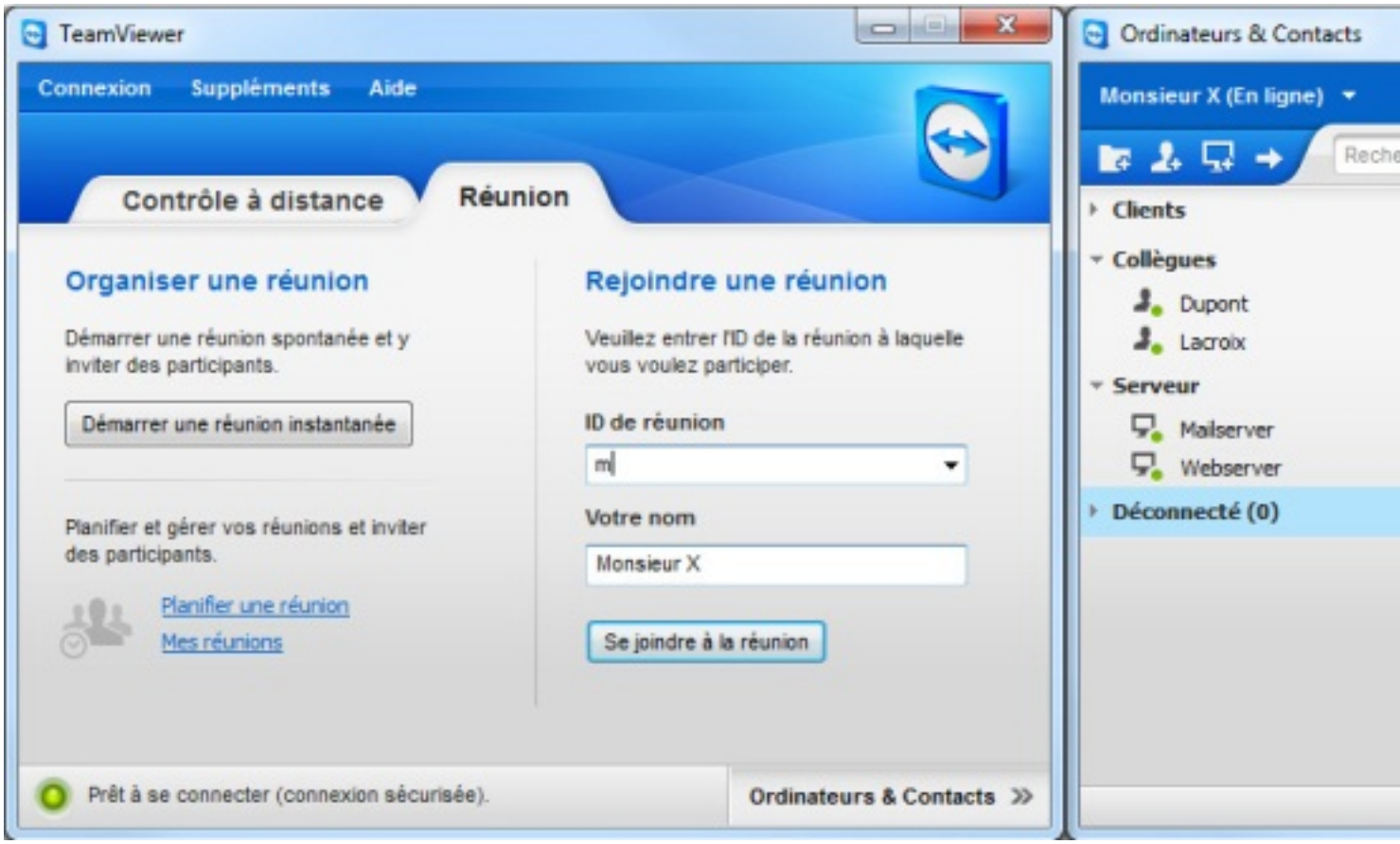

â□¢ Enregistrement des sessions â□□ Les sessions de contrÃ´le Ã distance peuvent dÃ©sormais Ãªtre enregistrÃ©es mais Ã©galement converties dans le format AVI. Ce format pratique permet le partage de document et les modifications ultÃ©rieures.

â□¢ Captures dâ□□Ã©cran depuis la barre dâ□□outils â□□ La possibilitÃ© de captures amÃ©liorÃ©es (option Â« captures dâ□□Ã©cran Â») facilite la rÃ©alisation de comptes rendus et permet aux utilisateurs de garder une trace des sessions de contrÃ´le Ã distance.

â□¢ TeamViewer Manager â□□ Des performances amÃ©liorÃ©es grÃ¢ce Ã lâ□□optimisation des requÃªtes de la base de donnÃ©es (jusquâ□□Ã 4 fois plus rapides quâ□□auparavant).

Â« *De nombreuses sociÃ©tÃ©s utilisent deux solutions diffÃ©rentes pour la prise de contrÃ´le Ã distance et les rÃ©unions en ligne,* Â» indique **Holger Felgner**, Directeur GÃ©nÃ©ral de TeamViewer GmbH. Â« *TeamViewer 7 propose non seulement de nouvelles fonctionnalitÃ©s de prise de contrÃ´le Ã distance, mais il intÃ¨gre Ã©galement une toute nouvelle solution de rÃ©union en ligne, permettant dâ□□accueillir jusquâ□□Ã 25 participants. Notre prioritÃ© est de crÃ©er le logiciel le plus simple Ã utiliser pour les rÃ©unions planifiÃ©es ou non, en proposant une plateforme compatible avec diffÃ©rents systÃ¨mes dâ□□exploitation, dont lâ□□iPhone, lâ□□iPad et les produits sous Android. GrÃ¢ce Ã TeamViewer 7, nos clients disposent de deux produits pour le prix dâ□□un â□□ une solution simple et rentable.* Â»

Comme pour toutes les solutions TeamViewer, les Ã©changes entre lâ□□ordinateur sans surveillance et lâ□□ordinateur distant sont cryptÃ©s avec un codage AES-256 bit, la norme de sÃ©curitÃ© la plus Ã©levÃ©e possible.

Prix et disponibilitÃ©

La version 7 de TeamViewer est dÃ©sormais disponible en version BÃªta pour les ordinateurs sous Windows.

Pour tÃ©lÃ©charger la version Beta.

La mise Ã jour du logiciel pour Mac sera disponible au premier trimestre 2012. TeamViewer propose diffÃ©rentes licences garanties Ã vie pour les professionnels, conÃ§ues pour rÃ©pondre aux besoins des sociÃ©tÃ©s. Les tarifs de TeamViewer sont â□□tout comprisâ□□ et aucun autre composant nâ□□est Ã ajouter. La licence complÃ¨te, comprenant un support technique et les mises Ã jour mineures, est disponible Ã partir de 499â□¬, payable une seule fois.

Pour plus dâ□□**informations** sur les prix et les licences .

Pour une utilisation privÃ©e, TeamViewer est entiÃ¨rement gratuit, sans aucune limitation de fonctionnalitÃ©s.